

心臟科 第3題 心電圖

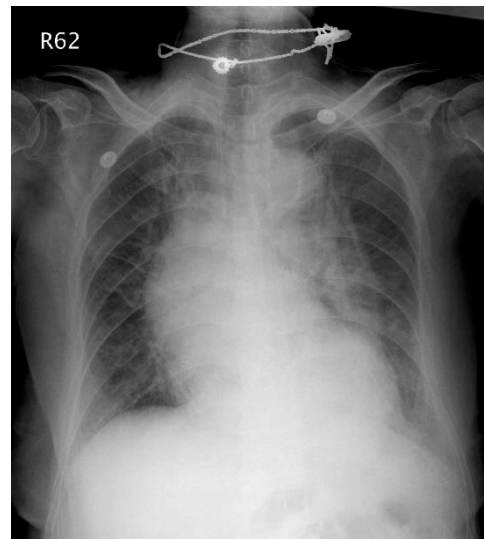

心臟科 第3題 胸部X光

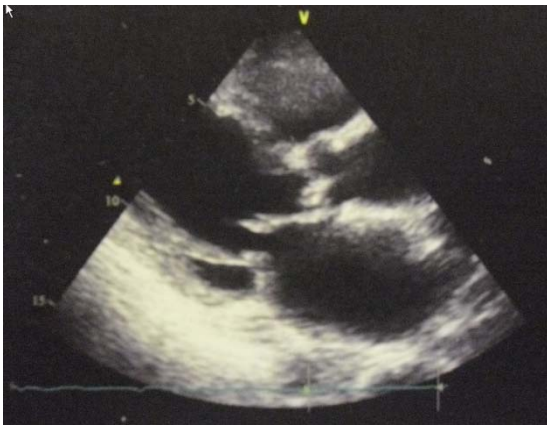

Estimated aortic valve area =  $0.37 \text{ cm}^2$   
 With the peak Ao flow at  $580 \text{ cm/sec}$ ; the  
 peak pressure gradient at  $134 \text{ mmHg}$  and the  
 LVEF (56%)

心臟科 第3題 超音波

Date	WBC ( $\mu\text{L}$ )	Neu. (%)	Lym. (%)	Mono. (%)	Eos. (%)	Baso. (%)	Hb (g/dL)	PLT ( $\mu\text{L}$ )		
1030517	8,300	86.8	6.6	4.9	1.1	0.6	14.1	143,000		
Date	Glu-AC (mg/dL)	BUN (mg/dL)	CRE (mg/dL)	GFR	K (mmol/L)	Na (mmol/L)	hsCRP (mg/dL)	ALT (U/L)	ALP (U/L)	Lipase (U/L)
1030517	272	15	0.95	78	4.0	138	1.42	21	65	24
Date	PT (sec)		INR		aPTT (sec)		PTcon. (sec)		aPTTcon.	
1030517	11.3		1.04		33.3		10.9		30.12	

心臟科 第6題 實驗室檢查

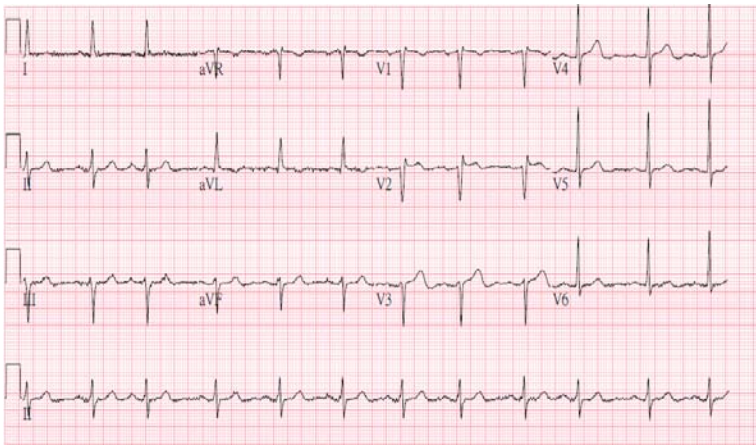

心臟科 第 6 題 心電圖

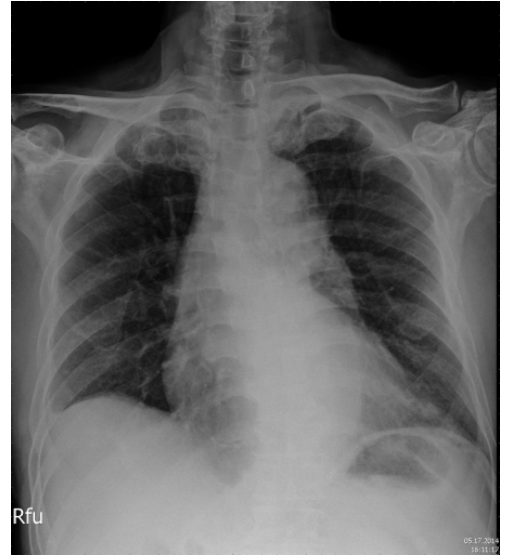

心臟科 第 6 題 胸部 X 光



心臟科 第 6 題 電腦斷層



心臟科 第 9 題 胸部 X 光

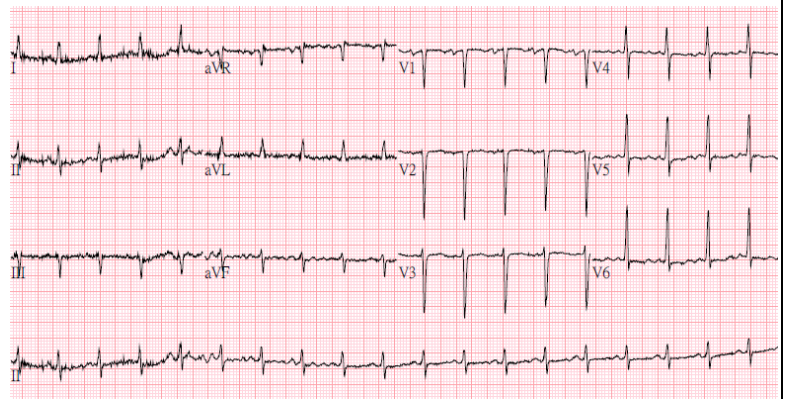

心臟科 第 9 題 心電圖

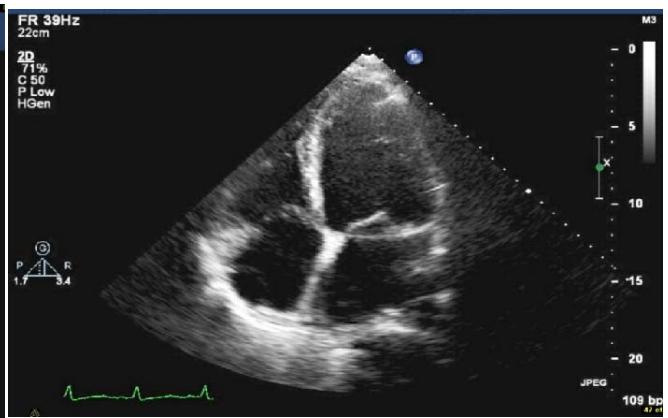

RVDd: 3.0 cm	LVIDd: 7.2 cm	FS: 7.9 %	Ao root diam: 2.8 cm
IVSd: 0.98 cm	LVIDs: 6.7 cm	EDV(Teich): 274.0 ml	ACS: 2.1 cm
	LVPWd: 0.95 cm	ESV(Teich): 227.8 ml	LA dimension: 5.0 cm
		EF(Teich): 16.9 %	

心臟科 第 9 題 超音波



2011/1/26/6AM

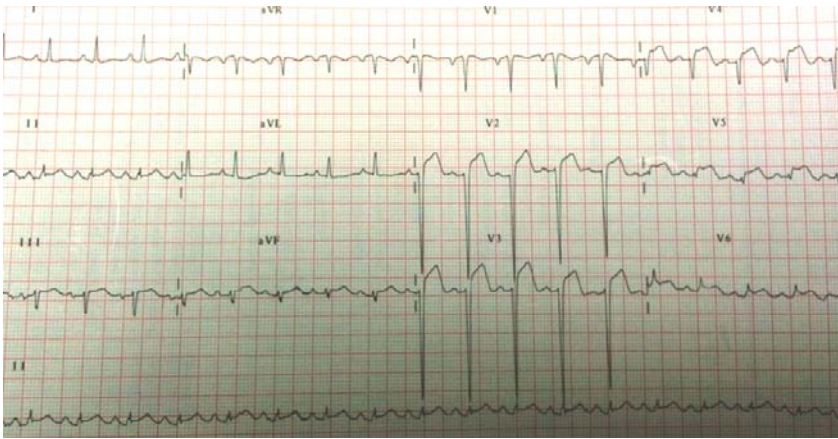

2011/1/19(發病前心電圖)

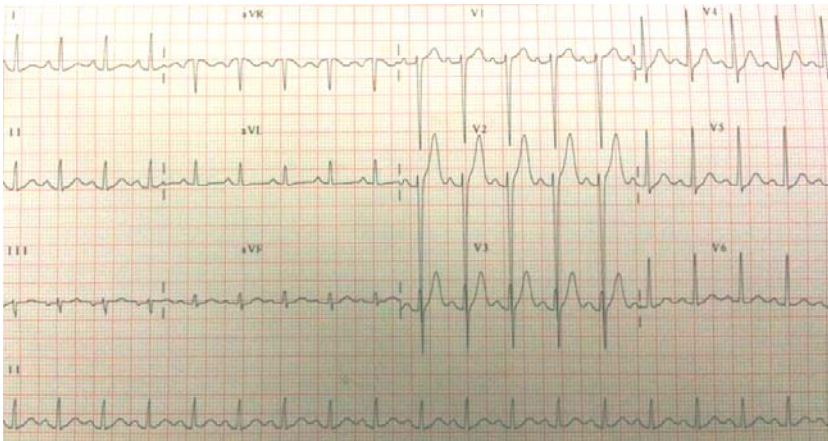

心臟科 第 10 題 心電圖

心臟科 第 10 題 胸部 X 光

GluAC (mg/dL)	BUN (mg/dL)	Cre (mg/dL)	GFR	Ca (mmol/L)	P (mg/dL)	K (mmol/L)	Na (mmol/L)	hsCRP (mg/dL)
136	34	1.45	48	8.7	4.1	3.2	139	0.38
ALT (U/L)	AST (U/L)	CPK (U/L)	Lactate (mg/dL)		Troponin I (ug/dL)			
19	34	54	31.1		0.02			
pH	PCO2 (mmHg)	PO2 (mmHg)	HCO3 (mmol/L)	B.E.	O2 sat		FiO2	
7.44	33	153	22.4	-1.0	99%		0.21	

心臟科 第 11 題 血液檢查

**A. 2009/07/06 11:17:27**

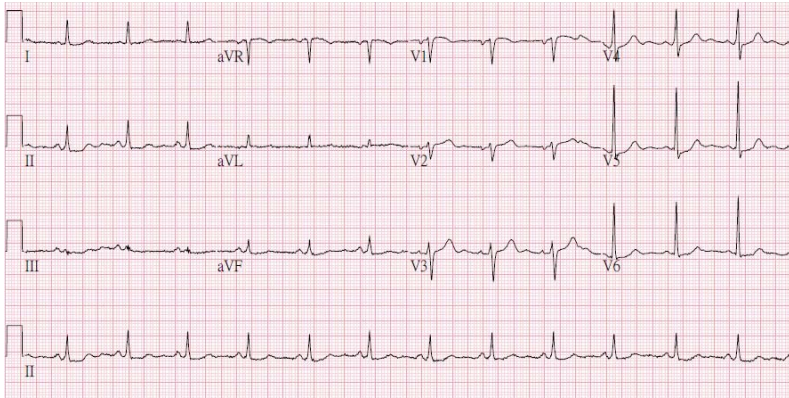

**B. 2013/04/01 08:54:28**

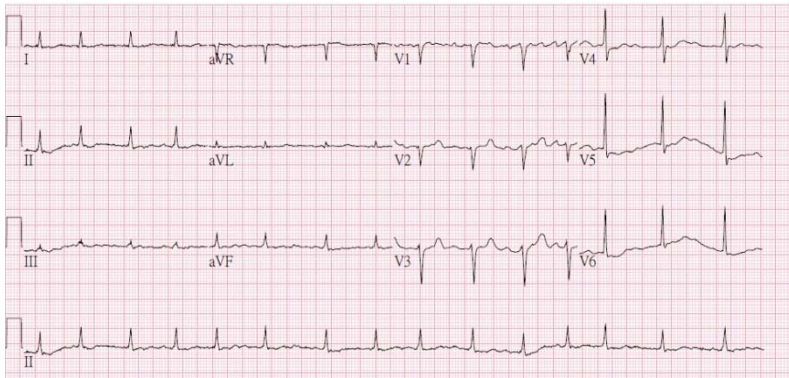

**C. 2014/08/06**



心臟科 第 11 題 心電圖



心臟科 第 11 題 胸部 X 光



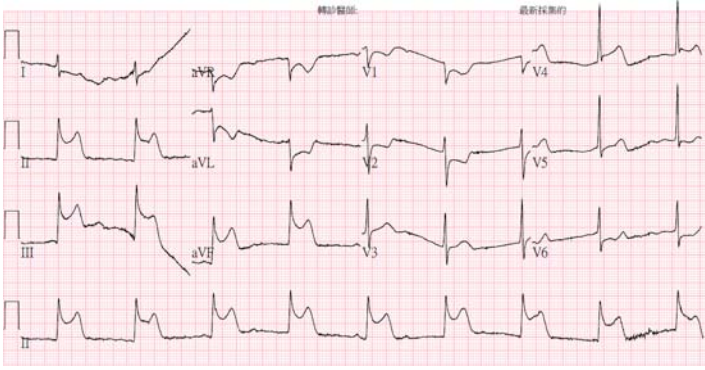

心臟科 第 12 題 心電圖



胸腔科 第 18 題

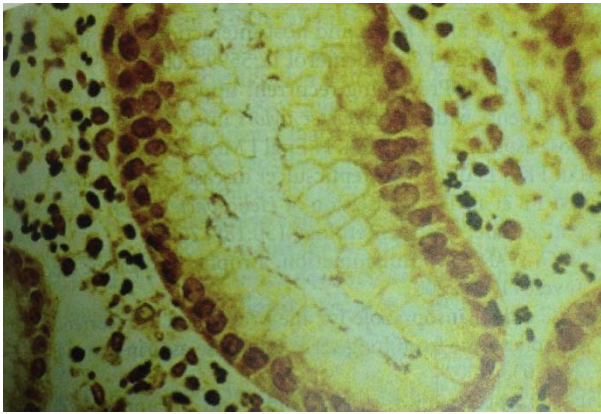

消化科 第 3 題

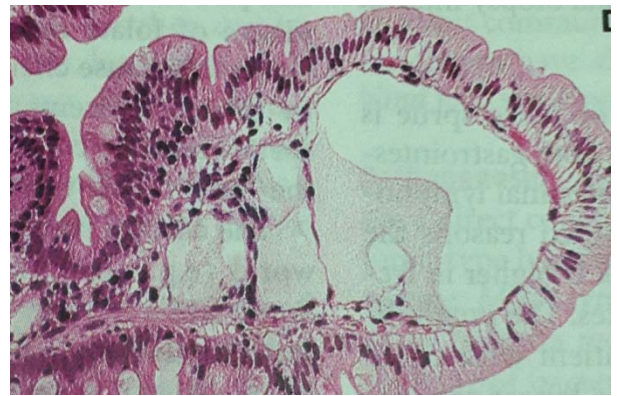

消化科 第 6 題



消化科 第 7 題



消化科 第 9 題



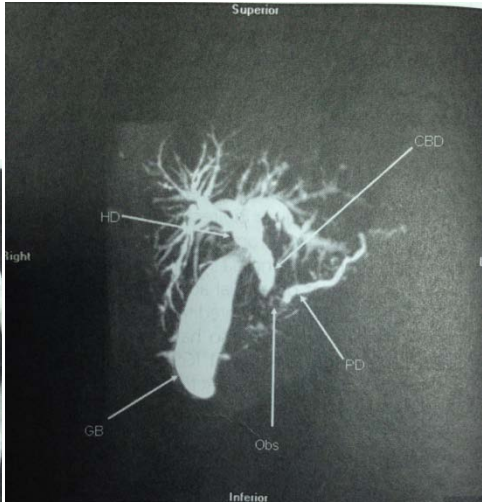
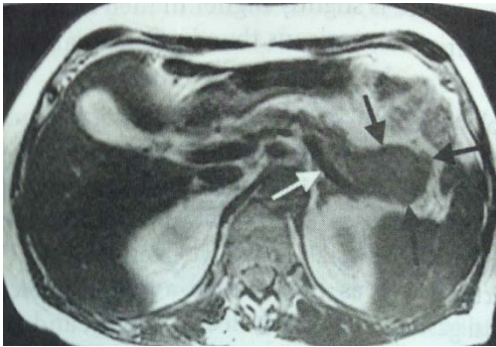

消化科 第 11 題-A & B

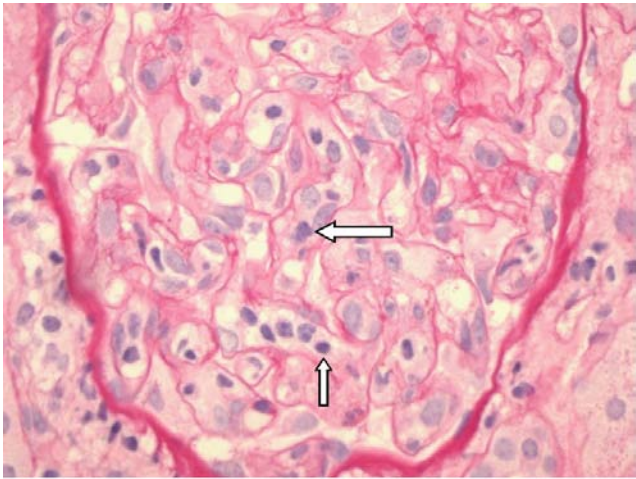

腎臟科 第 13 題-A

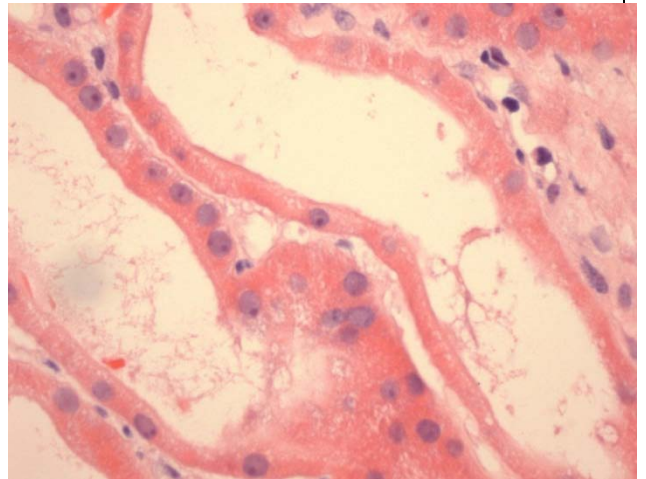

腎臟科 第 13 題-B

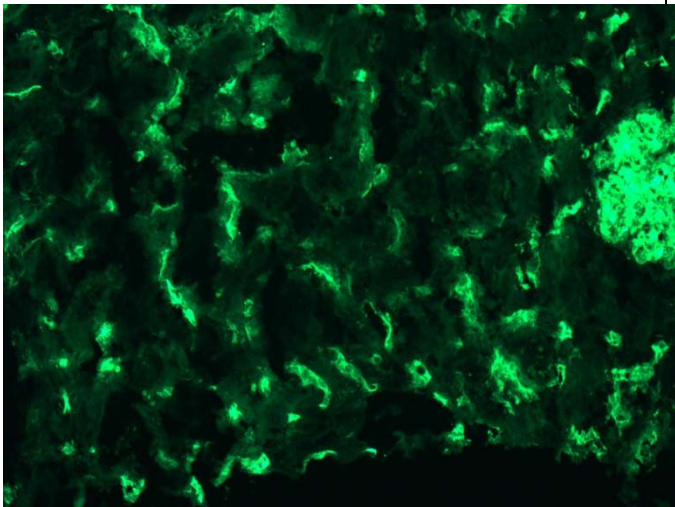

腎臟科 第 13 題-C

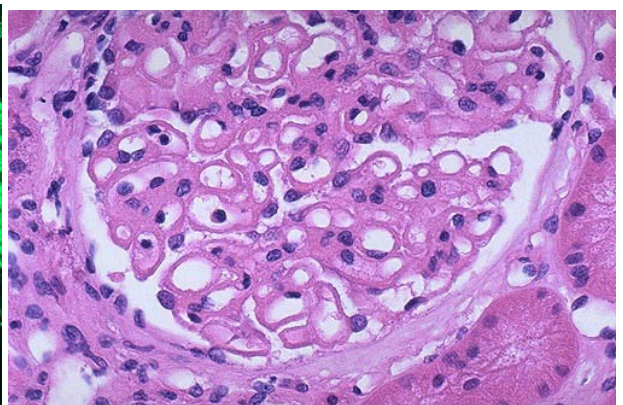

腎臟科 第 14 題-A

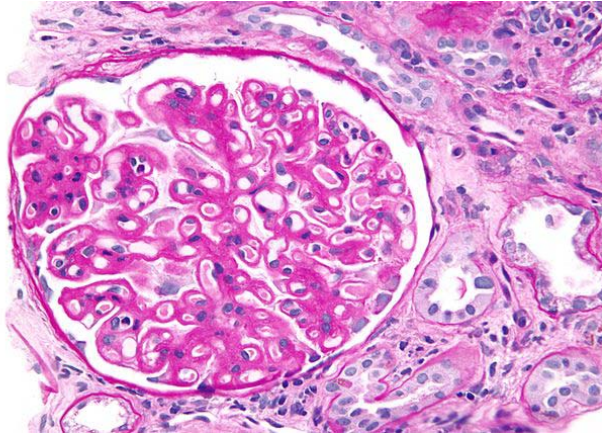

腎臟科 第 14 題-B

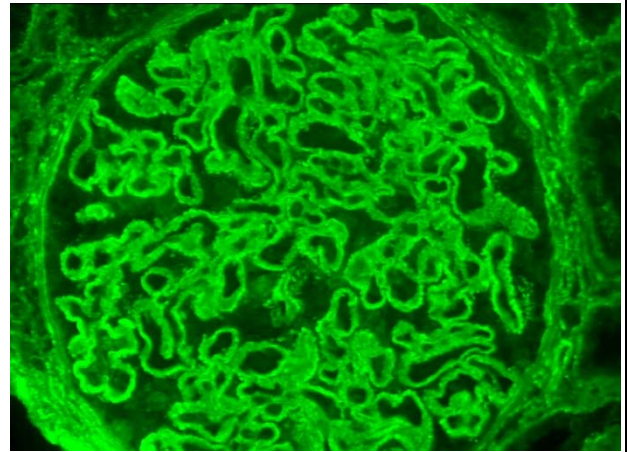

腎臟科 第 14 題-C

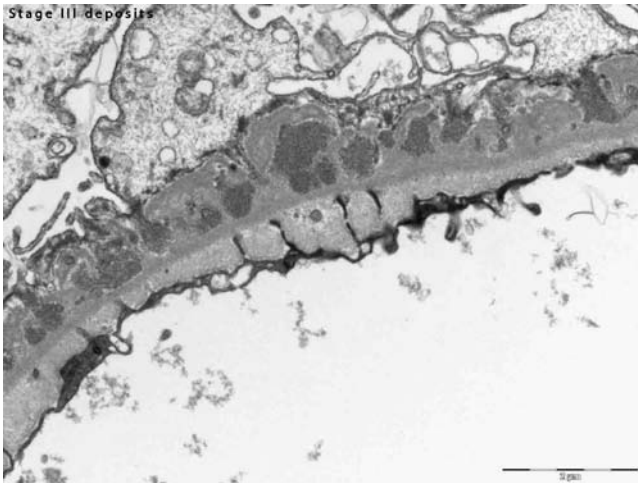

腎臟科 第 14 題-D





感染科 第3題



感染科 第4題



感染科 第5題

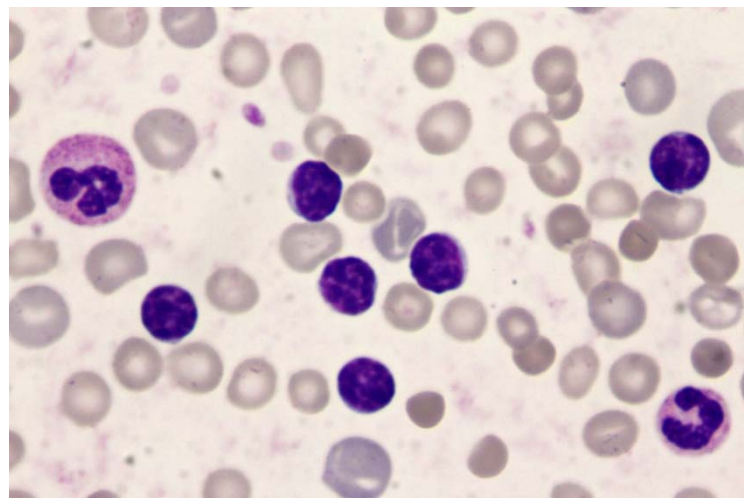

血液科 第5題



皮膚科 第2題



皮膚科 第3題



皮膚科 第 4 題



皮膚科 第 5 題-A



皮膚科 第 5 題-B

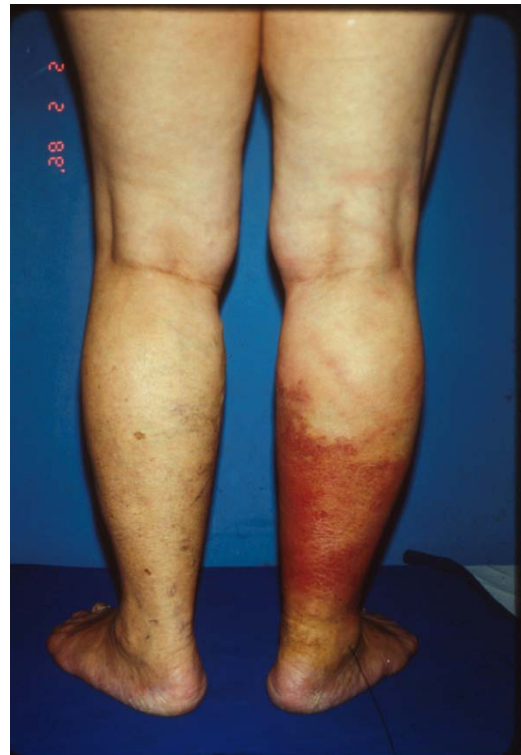

皮膚科 第 6 題-A





皮膚科 第 6 題-B



皮膚科 第 7 題