

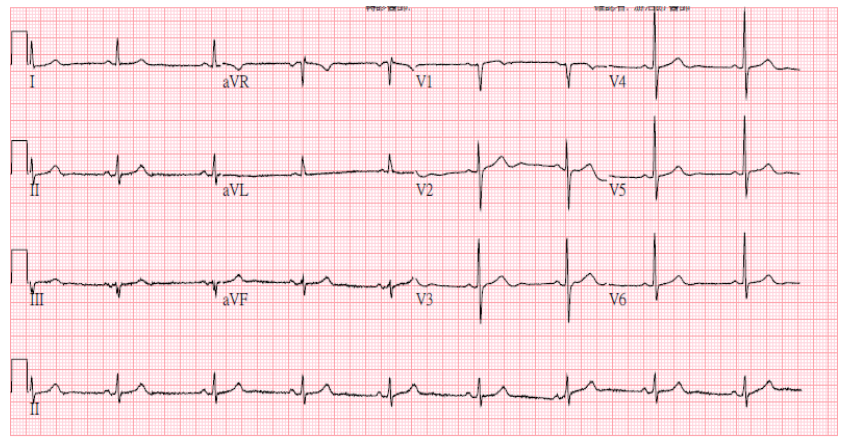

心臟科 第 3 題 胸部 X 光



25mm/s 10mm/mV 150Hz 7.1.1 12SL 239 CID: 1 SID: T0151110048 EID:18010 EDT: 15:13 2015/02/04 預約:

心臟科第 3 題 心電圖

**Echocardiographic measurements**

Ao flow(peak): 538 cm/S (PG: 115 mmHg)  
 MV flow- E:137 cm/S, A:59cm/S, Dec.T:380mS  
 TR flow(peak):200cm/S (PG:16mmHg)  
 PA flow- peak velocity: 61cm/S, Acc.T.:100mS  
 LVOT velocity:90cm/sec, PG 3.2 mmHg

**Cath. measurements:** Pressure (mmHg)

	S / D	Mean
RPA Wedge		16
RPA	36/16	22
MPA	32/14	23
RV	31/ 5	
RA		5
SVC		5
IVC		6
RFA	182/80	116
AO	168/94	127
LV	240/20	

心臟科 第 3 題 心臟超音波

心臟科 第 3 題 心導管報告

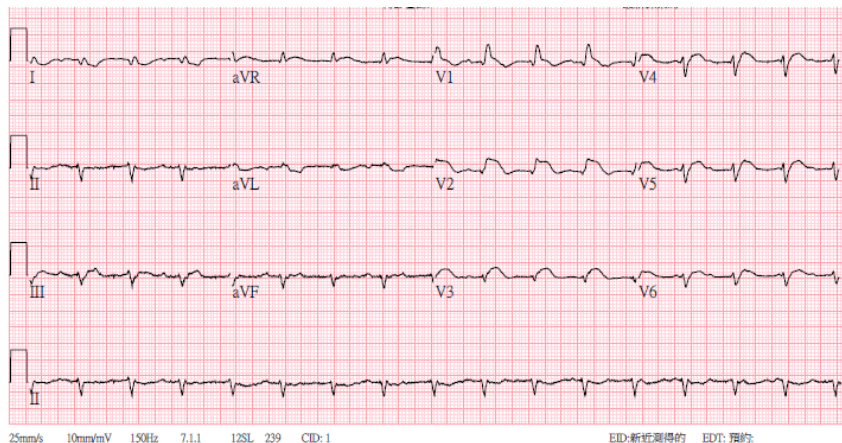

25mm/s 10mm/mV 150Hz 7.1.1 12SL 239 CID: 1 EID:新近測得的 EDT:預約:

心臟科 第 4 題 心電圖

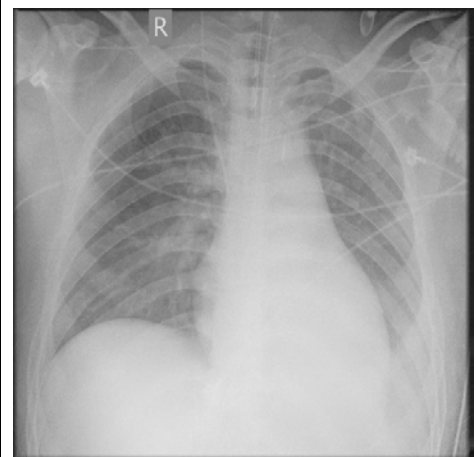

心臟科 第 4 題 胸部 X 光

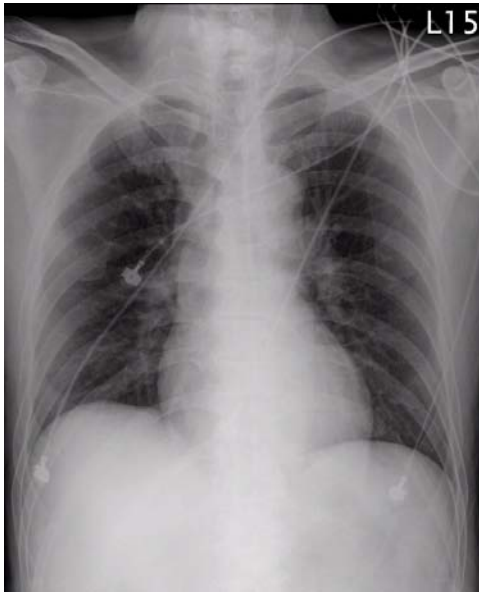

心臟科 第 5 題 胸部 X 光

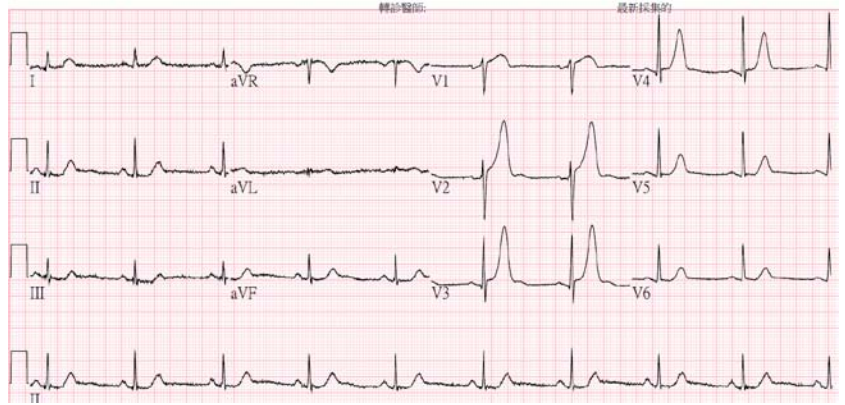

心臟科 第 5 題 心電圖

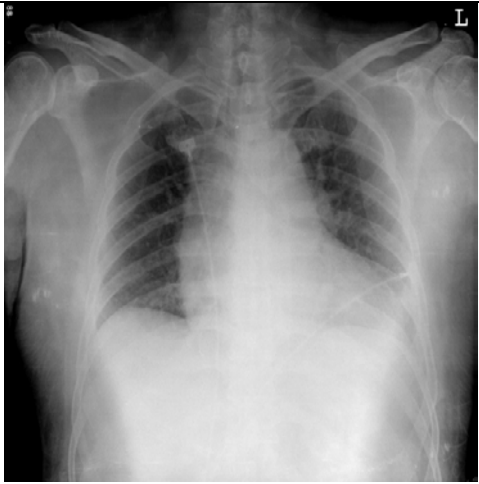

心臟科 9 題 胸部 X 光

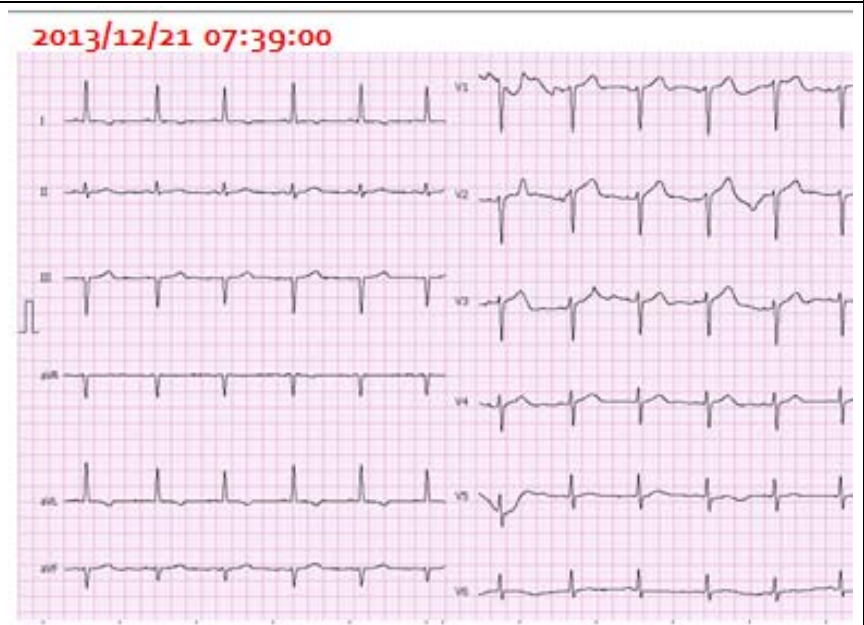

心臟科 第 9 題 心電圖

# Aortic CT on 12/26

心臟科 第 9 題  
電腦斷層攝影



心臟科 第 9 題  
實驗室檢查

WBC	Seg	Lym	Hb	Hct	PLT
9490	71.9	22.4	12.0	35.4	164000

Glu-PC	CRE	BUN	eGFR	Na	K	AST
165	2.1*	28	29*	143	3.2	23

PT	INR	APTT	Cholest	HDL	LDL	TG
10.5	0.97	10.8	208	43.7	140	117

CPK	CKMB	Troponin-I
342	1.8	0.02

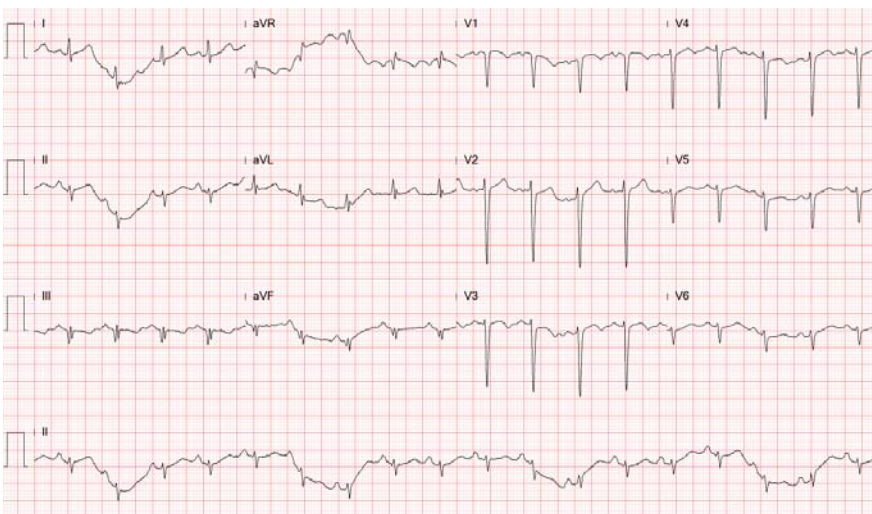

心臟科 第 10 題 心電圖

心臟科 第 10 題 胸部 X 光

心臟科 第 10 題 胸部電腦斷層攝影

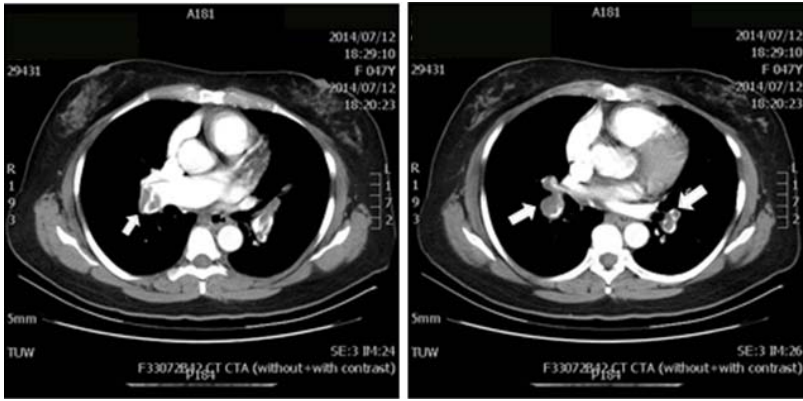

心臟科 第 11 題 胸部 X 光

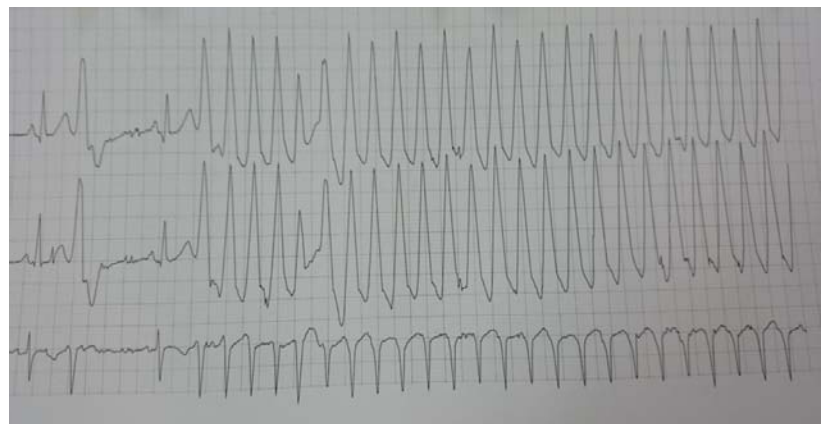
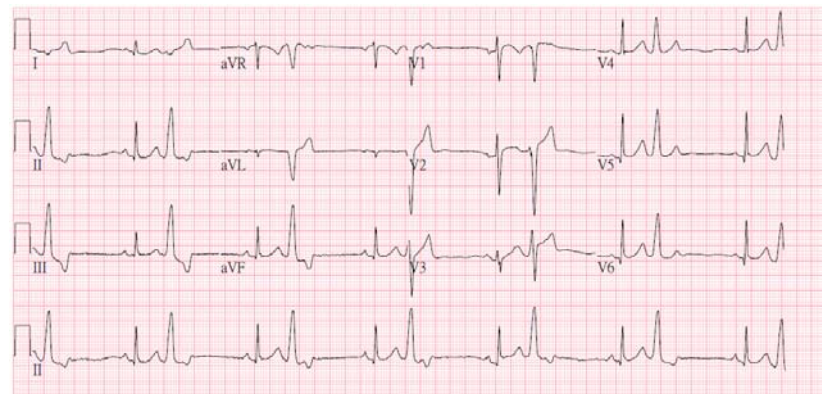
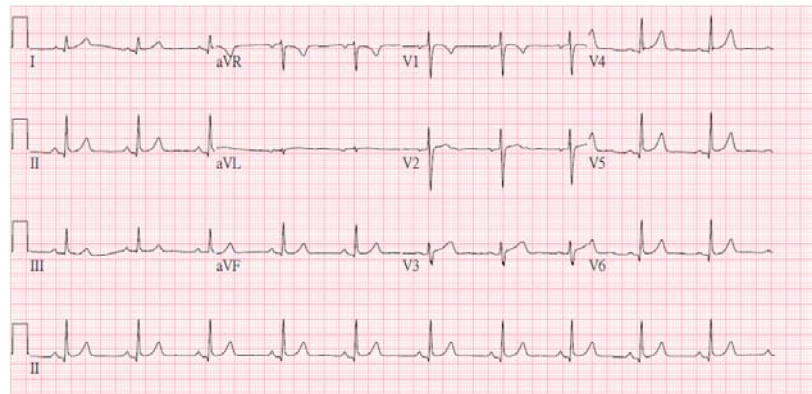

心臟科 第 11 題 心電圖



消化科 第 3 題

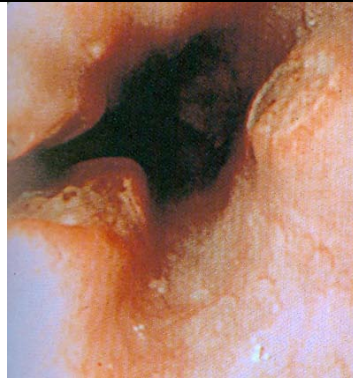

消化科 第 4 題

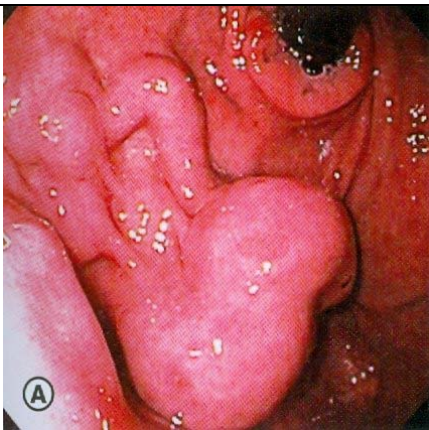

消化科 第 11 題

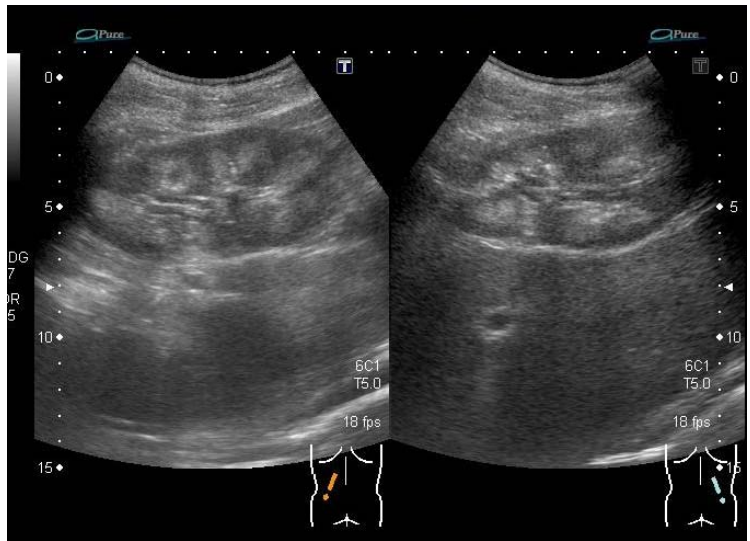

腎臟科 第 1 題



腎臟科 第 2 題

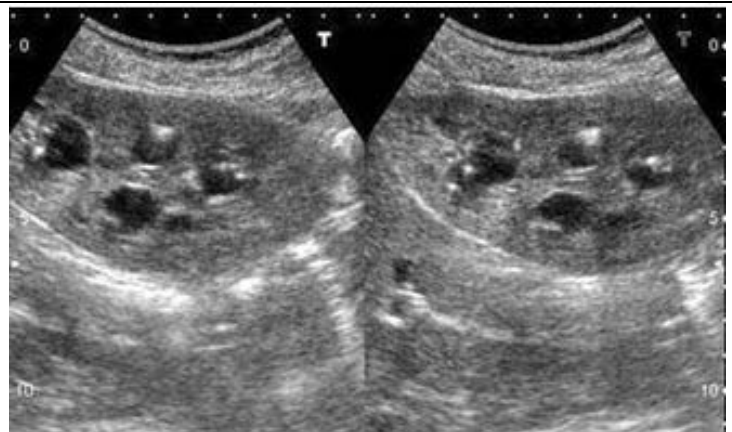

腎臟科 第 8 題

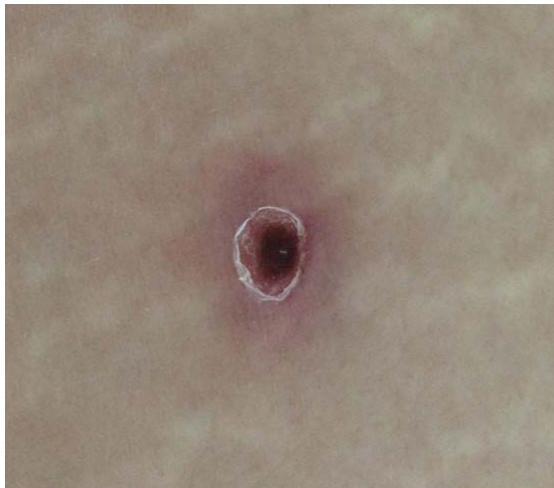

感染科 第3題

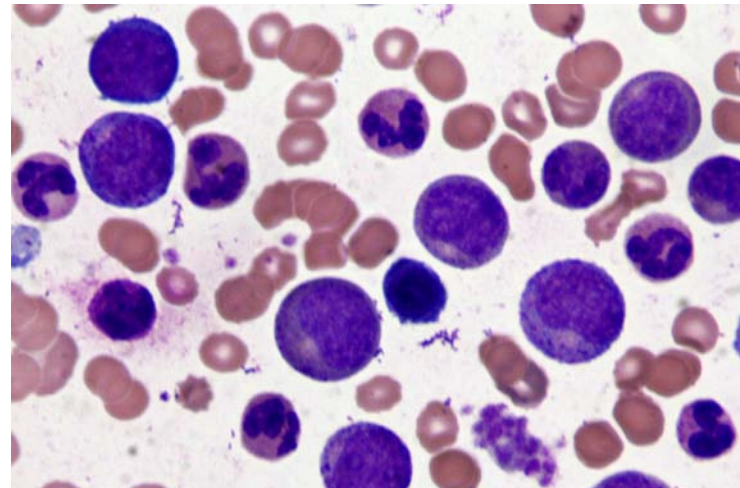

血液科 第7題



皮膚科 第1題



皮膚科 第2題



皮膚科 第3題



皮膚科 第4題

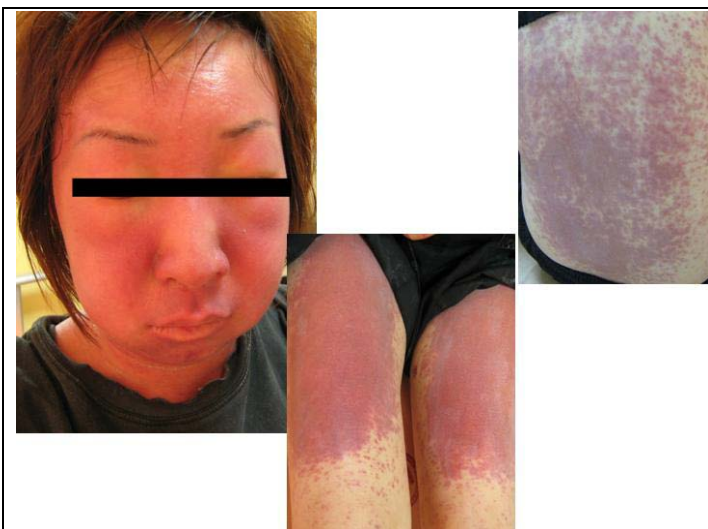

皮膚科 第 5 題



皮膚科 第 7 題